

# INFORME DE ACCESIBILIDAD WEB PATRIMONIO CULTURAL DE DEFENSA UNE 139803:2012

<https://patrimoniocultural.defensa.gob.es/es>



Observatorio de  
Accesibilidad

## 1. INTRODUCCIÓN

Mediante el *Observatorio de Accesibilidad Web* se pretende ayudar a las Administraciones Públicas en el cumplimiento de los requisitos de accesibilidad vigentes.

La realización de las iteraciones periódicas del Observatorio de Accesibilidad Web permite conocer el grado de cumplimiento de los principios de Accesibilidad Web, cómo éste va evolucionando a lo largo del tiempo, y los principales problemas que hay que resolver. De esta forma se consigue extraer las conclusiones y planes de acción adecuados para apoyar a las organizaciones a alcanzar el siguiente objetivo: Conseguir afianzar un nivel óptimo de cumplimiento de forma sostenible en el tiempo.

Las diferentes iteraciones del Estudio de Observatorio se realizan según una metodología propia acordada (disponible en el *ANEXO I*) y que supone una abstracción de los principios de accesibilidad en función de un conjunto de evaluaciones significativas. De este modo se consigue una estimación del estado de accesibilidad de los portales.

### 1.1. ANTECEDENTES

La Secretaría General de Administración Digital, adscrita al **Ministerio de Hacienda y Función Pública a través de la Secretaría de Estado de Función Pública** tiene entre sus funciones la promoción de la Administración Digital mediante la realización de estudios y el diseño y ejecución técnica de programas de actuación, la cooperación con otras Administraciones públicas y el desarrollo y difusión de las herramientas y servicios comunes necesarios para ello.

Asimismo le corresponde la evaluación de las actuaciones realizadas y la elaboración de las recomendaciones necesarias, todo ello en el marco de las directrices que se establezcan por la Comisión de Estrategia TIC y por el Comité Sectorial de Administración Electrónica, a los cuales prestará apoyo técnico.

La iniciativa del Observatorio de Accesibilidad Web se puso en marcha en el año 2010 prestando desde entonces diferentes servicios basados en el estándar UNE 139803:2004 (WCAG 1.0). Con la aprobación del nuevo estándar 139803:2012 (WCAG 2.0) los servicios del observatorio se han actualizado para promover la aplicación de este nuevo estándar.

## 2. MUESTRA DE PÁGINAS

A continuación, se incluye la muestra de páginas incluidas en este análisis:

Página	URL
Página 1	<a href="https://patrimoniocultural.defensa.gob.es/es">https://patrimoniocultural.defensa.gob.es/es</a>
Página 2	<a href="https://patrimoniocultural.defensa.gob.es/es/aviso-legal">https://patrimoniocultural.defensa.gob.es/es/aviso-legal</a>
Página 3	<a href="https://patrimoniocultural.defensa.gob.es/es/accesibilidad">https://patrimoniocultural.defensa.gob.es/es/accesibilidad</a>
Página 4	<a href="https://patrimoniocultural.defensa.gob.es/es/busqueda-de-archivos">https://patrimoniocultural.defensa.gob.es/es/busqueda-de-archivos</a>
Página 5	<a href="https://patrimoniocultural.defensa.gob.es/centros?field_tipo_value=b">https://patrimoniocultural.defensa.gob.es/centros?field_tipo_value=b</a>
Página 6	<a href="https://patrimoniocultural.defensa.gob.es/es/nosotros/preguntas-frecuentes">https://patrimoniocultural.defensa.gob.es/es/nosotros/preguntas-frecuentes</a>
Página 7	<a href="https://patrimoniocultural.defensa.gob.es/gl/">https://patrimoniocultural.defensa.gob.es/gl/</a>
Página 8	<a href="https://patrimoniocultural.defensa.gob.es/centros?vista=mapa">https://patrimoniocultural.defensa.gob.es/centros?vista=mapa</a>
Página 9	<a href="https://patrimoniocultural.defensa.gob.es/es/">https://patrimoniocultural.defensa.gob.es/es/</a>
Página 10	<a href="https://patrimoniocultural.defensa.gob.es/es/sitemap">https://patrimoniocultural.defensa.gob.es/es/sitemap</a>
Página 11	<a href="https://patrimoniocultural.defensa.gob.es/es/contact">https://patrimoniocultural.defensa.gob.es/es/contact</a>
Página 12	<a href="https://patrimoniocultural.defensa.gob.es/es/nosotros/patrimonio-cultural-cifras">https://patrimoniocultural.defensa.gob.es/es/nosotros/patrimonio-cultural-cifras</a>
Página 13	<a href="https://patrimoniocultural.defensa.gob.es/es/novedades">https://patrimoniocultural.defensa.gob.es/es/novedades</a>
Página 14	<a href="https://patrimoniocultural.defensa.gob.es/es/busqueda">https://patrimoniocultural.defensa.gob.es/es/busqueda</a>
Página 15	<a href="https://patrimoniocultural.defensa.gob.es/es/nosotros/normativa-y-documentacion">https://patrimoniocultural.defensa.gob.es/es/nosotros/normativa-y-documentacion</a>
Página 16	<a href="https://patrimoniocultural.defensa.gob.es/es/nosotros/presentacion-organizacion">https://patrimoniocultural.defensa.gob.es/es/nosotros/presentacion-organizacion</a>
Página 17	<a href="https://patrimoniocultural.defensa.gob.es/es/centros">https://patrimoniocultural.defensa.gob.es/es/centros</a>
Página 18	<a href="https://patrimoniocultural.defensa.gob.es/es/centros?vista=mapa">https://patrimoniocultural.defensa.gob.es/es/centros?vista=mapa</a>
Página 19	<a href="https://patrimoniocultural.defensa.gob.es/es/centros?field_tipo_value=a">https://patrimoniocultural.defensa.gob.es/es/centros?field_tipo_value=a</a>
Página 20	<a href="https://patrimoniocultural.defensa.gob.es/es/centros?field_tipo_value=m">https://patrimoniocultural.defensa.gob.es/es/centros?field_tipo_value=m</a>
Página 21	<a href="https://patrimoniocultural.defensa.gob.es/gl/sitemap/">https://patrimoniocultural.defensa.gob.es/gl/sitemap/</a>
Página 22	<a href="https://patrimoniocultural.defensa.gob.es/eu/sitemap/">https://patrimoniocultural.defensa.gob.es/eu/sitemap/</a>
Página 23	<a href="https://patrimoniocultural.defensa.gob.es/es/centros?field_tipo_value=b">https://patrimoniocultural.defensa.gob.es/es/centros?field_tipo_value=b</a>
Página 24	<a href="https://patrimoniocultural.defensa.gob.es/es/centros/biblioteca-Museo-Ejercito/portada">https://patrimoniocultural.defensa.gob.es/es/centros/biblioteca-Museo-Ejercito/portada</a>
Página 25	<a href="https://patrimoniocultural.defensa.gob.es/es/centros/biblioteca-militar-melilla/portada">https://patrimoniocultural.defensa.gob.es/es/centros/biblioteca-militar-melilla/portada</a>
Página 26	<a href="https://patrimoniocultural.defensa.gob.es/es/centros/archivo-central-cuartel-general-armada/portada">https://patrimoniocultural.defensa.gob.es/es/centros/archivo-central-cuartel-general-armada/portada</a>
Página 27	<a href="https://patrimoniocultural.defensa.gob.es/es/centros/archivo-naval-san-fernando/portada">https://patrimoniocultural.defensa.gob.es/es/centros/archivo-naval-san-fernando/portada</a>
Página 28	<a href="https://patrimoniocultural.defensa.gob.es/es/?vista=mapa&amp;title=&amp;field_tipo_value=All&amp;field_comunidad_autonoma_value=All&amp;items_per_page=16&amp;page=3&amp;page_ak=0.4">https://patrimoniocultural.defensa.gob.es/es/?vista=mapa&amp;title=&amp;field_tipo_value=All&amp;field_comunidad_autonoma_value=All&amp;items_per_page=16&amp;page=3&amp;page_ak=0.4</a>
Página 29	<a href="https://patrimoniocultural.defensa.gob.es/es/centros?vista=mapa#">https://patrimoniocultural.defensa.gob.es/es/centros?vista=mapa#</a>
Página 30	<a href="https://patrimoniocultural.defensa.gob.es/es/centros/archivo-marina-alvaro-bazan/portada">https://patrimoniocultural.defensa.gob.es/es/centros/archivo-marina-alvaro-bazan/portada</a>
Página 31	<a href="https://patrimoniocultural.defensa.gob.es/es/centros/biblioteca-militar-ceuta/portada">https://patrimoniocultural.defensa.gob.es/es/centros/biblioteca-militar-ceuta/portada</a>

<i>Página 32</i>	<a href="https://patrimoniocultural.defensa.gob.es/gl/centros?vista=mapa/">https://patrimoniocultural.defensa.gob.es/gl/centros?vista=mapa/</a>
<i>Página 33</i>	<a href="https://patrimoniocultural.defensa.gob.es/es/?vista=mapa&amp;title=&amp;field_tipo_value=All&amp;field_comunidad_autonoma_value=All&amp;items_per_page=16&amp;page=0&amp;page_ak=0.4">https://patrimoniocultural.defensa.gob.es/es/?vista=mapa&amp;title=&amp;field_tipo_value=All&amp;field_comunidad_autonoma_value=All&amp;items_per_page=16&amp;page=0&amp;page_ak=0.4</a>

### 3. RESUMEN DE RESULTADOS

En el siguiente resumen global, se muestran los datos más generales obtenidos en la ejecución del Observatorio sobre el portal:

La **puntuación media del portal** refleja la cantidad de requisitos de accesibilidad que se satisfacen correctamente ya sean de Prioridad 1 o de Prioridad 1 y 2. Por lo tanto, cuanto más alta sea la puntuación más requisitos de accesibilidad se están cumpliendo.

El **nivel de adecuación** tiene en consideración las prioridades de los requisitos, de modo que si los problemas de accesibilidad se concentran en requisitos de Prioridad 1, el portal puede obtener un nivel de adecuación No Válido aunque su puntuación pueda ser alta. Por el contrario, si los fallos se concentran en requisitos de Prioridad 1 y 2, el portal podría obtener una puntuación media/baja con nivel de adecuación Prioridad 1.

	Resultado 15/05/2018
Nivel de Adecuación	<b>Prioridad 1 y 2</b>
Puntuación Media del Portal	<b>8.49</b>
Posición a nivel global	<b>246 (de 457 portales)</b>
Posición en Segmento III: Temáticos	<b>106 (de 175 portales)</b>

#### Distribución del Nivel de accesibilidad por páginas

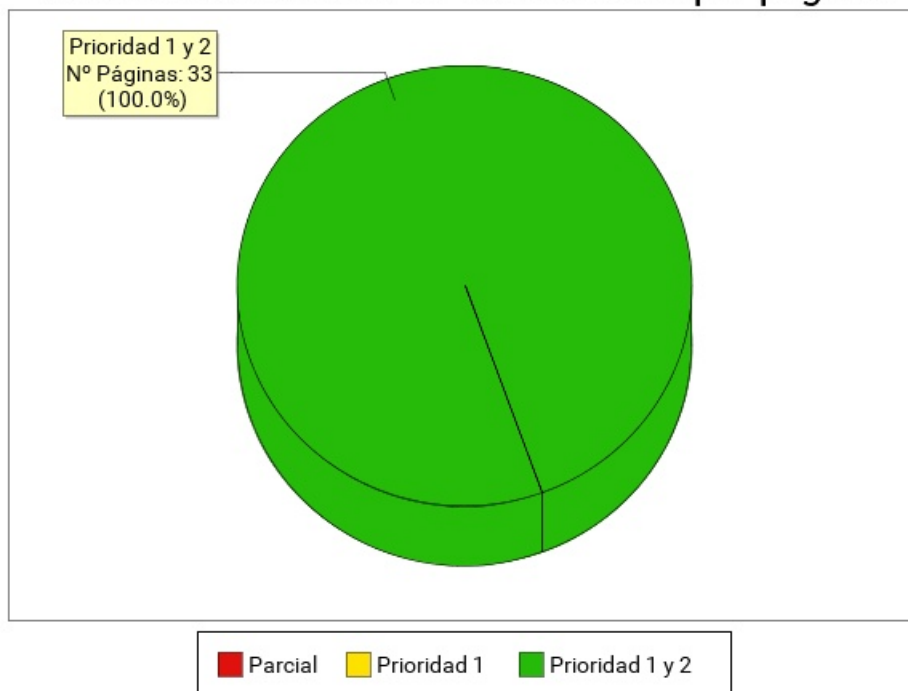

Nivel de Adecuación	Número de Páginas	Porcentaje de Páginas
Prioridad 1 y 2	33	100%
Prioridad 1	0	0%
No Válido	0	0%

### 3.1. PUNTUACIONES MEDIAS POR VERIFICACIÓN. PRIORIDAD 1.

En esta gráfica se muestra para cada una de las verificaciones de Prioridad 1 su puntuación media. Aquellas verificaciones con una puntuación más baja son las que presentan mayores problemas de accesibilidad y sobre las cuáles habrá que concentrar los esfuerzos de mejora. Los valores "NP - No puntúa" indican que no hay ningún elemento de ese tipo analizable en la muestra y por lo tanto no suponen problemas de accesibilidad.

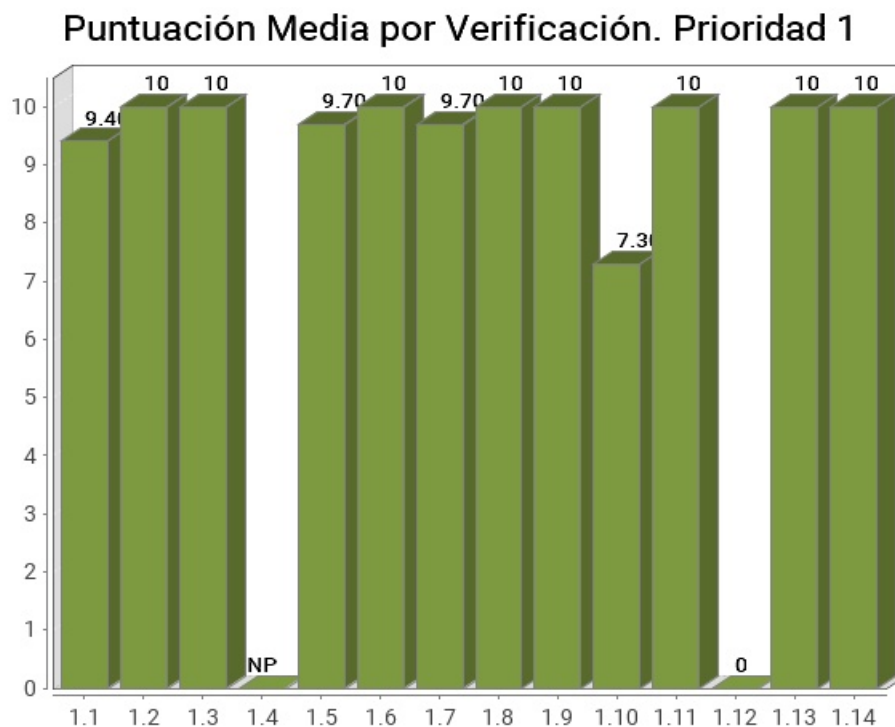

Verificación	Puntuación media
1.1 Existencia de alternativas textuales	9.40
1.2 Uso de encabezados	10
1.3 Uso de listas	10
1.4 Tablas de datos	No puntúa
1.5 Agrupación estructural	9.70
1.6 Separación de contenido y presentación	10
1.7 Identificación del idioma principal	9.70

Verificación	Puntuación media
1.8 Navegación con javascript accesible y control de usuario	10
1.9 Formularios y etiquetas	10
1.10 Formularios y estructura	7.30
1.11 Título de página y de marcos	10
1.12 Enlaces descriptivos	0
1.13 Cambios de contexto	10
1.14 Compatibilidad	10
<b>Puntuación Media Prioridad 1</b>	<b>8.92</b>

### 3.2. PUNTUACIONES MEDIAS POR VERIFICACIÓN. PRIORIDAD 2.

En esta gráfica se muestra para cada una de las verificaciones de Prioridad 2 su puntuación media. Aquellas verificaciones con una puntuación más baja son las que presentan mayores problemas de accesibilidad y sobre las cuáles habrá que concentrar los esfuerzos de mejora. Los valores "NP - No puntúa" indican que no hay ningún elemento de ese tipo analizable en la muestra y por lo tanto no suponen problemas de accesibilidad.

**Puntuación Media por Verificación. Prioridad 2**

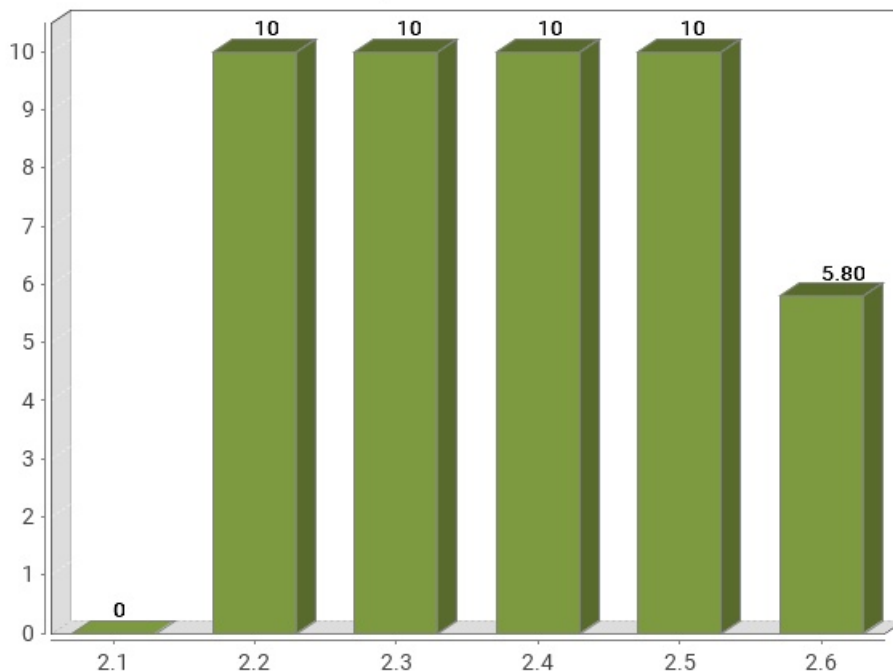

Verificación	Puntuación media
2.1 Identificación de los cambios de idioma	0
2.2 Contraste suficiente	10

Verificación	Puntuación media
2.3 Sección de accesibilidad	10
2.4 Múltiples vías de navegación	10
2.5 Foco del teclado	10
2.6 Navegación consistente	5.80
Puntuación Media Prioridad 2	7.62

### 3.3. RESUMEN COMPARATIVO DEL ANÁLISIS DE PÁGINAS.

Se muestra a continuación de forma esquemática el resultado obtenido en el análisis individual de cada página, indicando la Puntuación Media de Página (*PMP*) y el grado de adecuación en cada caso.

En el eje X de la gráfica se muestran las páginas analizadas en el portal, mientras que el Eje Y representa la puntuación obtenida por cada una de ellas. Además, la barra de puntuación de cada página indica mediante el código de color Rojo - Amarillo - Verde, el grado de adecuación obtenido (No Válido, Prioridad 1, Prioridad 1 y 2).

#### Puntuación y Adecuación por Página

